NOM de Naissance : …… 1er PRENOM de Naissance : ……

NOM utilisé : …… PRENOM utilisé : ……..……

Lieu de Naissance : …… Liste des prénoms de Naissance : ……..

DATE de Naissance : ……..... SEXE : ……

Mode opératoire pour un prélèvement nasopharyngé

Conditions préalables	Il est préférable de réaliser le prélèvement avant ou à distance de l'administration d'antibiotiques.
Choix du matériel	 Un écouvillon Dacron et un milieu de transport adapté la biologie moléculaire **Masque chirurgical ou FFP2, gants à usage unique, sachets de transport.**
Réalisation du prélèvement	• S'enquérir, avant tout prélèvement, d'éventuels antécédents accidentels ou chirurgicaux de la sphère ORL pouvant modifier l'anatomie des cavités nasales et sinusales, notamment les interventions concernant la cloison, le cornet nasal inférieur et les sinus de la face. • Maintenir la tête en position naturelle, le menton parallèle au sol. • Insérer l'écouvillon dans une narine, et le pousser délicatement parallèlement au palais pour atteindre la queue du cornet inférieur (cf. schéma). **EN AUCUN CAS NE DEVIER L'ECOUVILLON VERS LE HAUT**. Le laisser en place quelques secondes puis le retirer lentement en lui imprimant un léger mouvement rotatif. • En cas d'obstruction nasale, choisir la narine opposée. 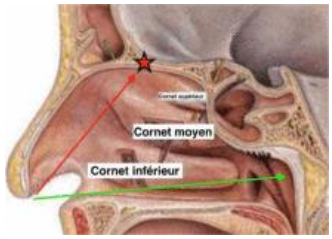 La flèche verte quasi horizontale indique le trajet que doit effectuer l'écouvillon. • L'écouvillon est plongé dans le milieu de transport Décharger l'écouvillon puis casser la tige. Refermer de façon étanche le tube de prélèvement afin d'éviter une ouverture durant le transport.
Identification des prélèvements	Ne jamais identifier les prélèvements avant de les avoir effectués. Identifier avant de sortir de la salle de prélèvement : les prélèvements, la fiche de suivi médical, cette fiche et les autres documents annexes le cas échéant selon l'instruction IT-MU0-005 « Identification des patients et des prélèvements » **Regrouper l'ensemble (prélèvements + documents) dans un conditionnement unique par patient.**

Renseignements spécifiques pour la recherche de SARS Cov-2 par RT-PCR :

1/ Lieu de résidence du patient : ☐ Hébergement Individuel ☐ Hospitalisé ☐ Résident EHPAD ☐ Milieu Carcéral ☐ Autre structure d'hébergement collectif

2/ Le patient est un personnel de santé ou médico-social : ☐ Oui ☐ Non

3/ Pays de résidence principale : ☐ France ☐ Autre : ……

4/ Symptômes : ☐ Oui / ☐ Non - Depuis :

☐ ce jour ou la veille ☐ 2, 3 ou 4 jours ☐ 5, 6 ou 7 jours

☐ entre 8 et 14 jours ☐ entre 15 et 28 jours ☐ plus de 4 semaines

Echantillon à acheminer le plus rapidement possible à température ambiante (15-25 °C).

Identifiez les échantillons avec le nom, prénom et date de naissance ou

Etiquettes N° unique

Merci de renseigner les informations ci-dessous

Date / heure du recueil :

……

ID Préleveur :

……

Contexte clinique :

□ fièvre

□ toux

□ autre, préciser :

……

Traitement anti-infectieux (Nom) :

……

□ Aucun

□ Antibiotique oral en cours

□ Antibiotique oral récent (<10j)

□ Antibiotique local en cours

□ Antifongique local en cours

□ Antiseptique en cours

Les informations recueillies sur ce formulaire sont enregistrées dans un fichier informatisé par le Laboratoire LAB CCA pour la gestion du dossier patient. La base légale du traitement est l'intérêt légitime. Les données collectées seront communiquées aux seuls destinataires suivants : Service interne. Les données sont conservées pendant 5 ans à compter de la dernière intervention sur le dossier, puis archivées pendant 15 ans. Vous pouvez accéder aux données vous concernant, les rectifier, demander leur effacement ou exercer votre droit à la limitation du traitement de vos données. Pour exercer ces droits ou pour toute question sur le traitement de vos données dans ce dispositif, vous pouvez contacter par courrier : SELAS LAB CCA 65 Cours Napoléon, 20000 AJACCIO ou par mail : dpo@selarlccf.com. Consultez le site cnil.fr pour plus d'informations sur vos droits.

NOM de Naissance : …… 1er PRENOM de Naissance : ……

NOM utilisé : …… PRENOM utilisé : ……

Lieu de Naissance : …… Liste des prénoms de Naissance : ……

DATE de Naissance : …… SEXE : ……

Mode opératoire pour les autres prélèvements ORL	
Conditions préalables	Il est préférable de réaliser le prélèvement avant ou à distance de l'administration d'antibiotiques.
Choix du matériel	**Gants à usage unique** **Pour le prélèvement bactériologique, mycologique** : 1 Ecouvillon ESwab Rose ou Orange en fonction de la taille du site de prélèvement  **Pour le prélèvement de recherche de Chlamydiae et Gonocoques :** 1 Ecouvillon Aptima®. Choisir l'écouvillon en fonction de la taille du site de prélèvement. 
Prélèvement oropharyngé	Demander au patient d'émettre le son « A » pour diminuer le reflexe nauséeux, utiliser un abaisse langue pour éviter le contact salivaire et frotter les amygdales atteintes ou en leur absence les piliers du voile du palais. • Si suspicion de diphtérie : prélever à la périphérie ou sous les fausses membranes, • Si ulcération ou exsudat : prélever à ce niveau Si recherche de Chlamydia ou de gonocoques au niveau du pharynx prélever au niveau des 2 parois postérieures du pharynx
Endobuccal	A la recherche de *Candida spp* le prélèvement s'effectue au niveau de la langue, du palais et de la face interne des joues.
Nez	Frotter avec un écouvillon le tiers inférieur d'une narine. Procéder de même pour l'autre narine avec le même écouvillon.
Oreille / conduit auditif	• Cas des otites externes : Le conduit auditif externe est écouvillonné et les débris qui l'encombrent sont mis en culture. Autres cas d'otites : le prélèvement est réalisé par un médecin ORL.
Oculaire / Larmes / Conjonctival	• Recueillir les sécrétions par frottis conjonctival. Si présence de pus, le recueillir dans l'angle interne de l'œil à l'aide d'un écouvillon. • Si recherche de Chlamydia ou de gonocoques au niveau conjonctival prélever au niveau de la zone lésée.
Traitement de l'échantillon	L'écouvillon est plongé dans le milieu de transport. Décharger l'écouvillon puis casser la tige. Refermer de façon étanche le tube de prélèvement.
Identification des prélèvements	Ne jamais identifier les prélèvements avant de les avoir effectués. Identifier avant de sortir de la salle de prélèvement : les prélèvements, la fiche de suivi médical, cette fiche et les autres documents annexes le cas échéant selon l'instruction IT-MU0-005 « Identification des patients et des prélèvements ». **Regrouper l'ensemble (prélèvements + documents) dans un conditionnement unique par patient.**
Echantillon à acheminer le plus rapidement possible à température ambiante (15-25 °C).	

Identifiez les échantillons avec le nom, prénom et date de naissance ou

Etiquettes N° unique

Date / heure du recueil :

……

ID Préleveur :

……

Zone prélevée :

□ Cavité buccale
□ Gorge
□ Narine
□ fosses nasales
□ Œil
□ Conduit auditif
□ Autre :

……

Contexte clinique :

……

□ immuno-dépression

Traitement anti-infectieux (Nom) :

……

□ Aucun
□ Antibiotique oral en cours
□ Antibiotique oral récent (<10j)
□ Antibiotique local en cours
□ Antifongique local en cours
□ Antiseptique en cours

Les informations recueillies sur ce formulaire sont enregistrées dans un fichier informatisé par le Laboratoire LAB CCA pour la gestion du dossier patient. La base légale du traitement est l'intérêt légitime. Les données collectées seront communiquées aux seuls destinataires suivants : Service interne. Les données sont conservées pendant 5 ans à compter de la dernière intervention sur le dossier, puis archivées pendant 15 ans. Vous pouvez accéder aux données vous concernant, les rectifier, demander leur effacement ou exercer votre droit à la limitation du traitement de vos données. Pour exercer ces droits ou pour toute question sur le traitement de vos données dans ce dispositif, vous pouvez contacter par courrier : SELAS LAB CCA 65 Cours Napoléon, 20000 AJACCIO ou par mail : dpo@selarlccf.com. Consultez le site cnil.fr pour plus d'informations sur vos droits.